

FBHエクスプレスご利用のお客様は必ず、5ページ目のご案内をご覧くださいませ。

ご記入年月日
平成 年 月 日

A. お見積り

B. ご注文

お見積りをご希望の場合は「A」に○を、ご注文の場合は「B」に○をつけてください。

※「ご注文」の場合でも、必ず内容確認のご連絡を24時間以内(定休日を除く)に致しますので、ご安心してご記入ください。必ずお客様がご了承された後の発注となります。

「お見積り」及び「ご注文」の流れ

- お客様がご記入された内容をお電話で当店までお伝え頂きます。もちろん、FAXやE-mailでもOKです。その際必ず「FBHエクスプレス利用」とお知らせください。お知らせのない場合は通常注文(通常納期)となります。
※ご注文の種類が2種類以上となる場合(ホーム用・アウェイ用を同時にご注文する場合など)は、お手数ですが、本紙をコピーし、別々にご記入くださいますようお願い致します。
※()の部分については、ご希望の商品・タイプを選んで○で囲んでください。
- 当店ではまず最初に、必ずご記入内容(記入漏れ、記入ミスを防ぐため)の確認のご連絡を致します。その時、内容のご変更などがありましたら、お伝えください。
- 内容の確認後、お客様にご請求金額、お届け予定日をお知らせします。その内容をお客様がご確認、ご了承された時点ではじめて正式な注文と致します。

FBHエクスプレスについてのご注意

お届けはご入金確認後2週間となります。午後3時以降や、土、日、祝日にお振り込みされた場合、ご入金の確認は翌銀行営業日になりますので、この場合ユニフォームのお届けはこの翌営業日の2週間後となります。
※5ページ目のご案内をご参照ください。

フリガナ _____ 電話番号(自宅) ※必ず御記入ください。 _____ FAX _____
お名前 _____ () _____ () _____
ご住所 〒 _____ 携帯電話番号 _____ E-mail _____ @ _____

緊急連絡先

フリガナ _____ 携帯電話番号: _____ - _____
お名前 _____ ※緊急の場合で、お客様と連絡が取れない時の為、他のチームメンバーのお名前と携帯番号を御記入ください。(副キャプテンの方など)

追加注文の方は...

今回のご注文が追加注文の場合は、納品時にお渡しした写真に記載された"お客様番号"及び、初回ご注文日、ご注文者名、都道府県名をご記入ください。不明個所は「不明」とご記入ください。

お客様番号: _____

初回ご注文日: 平成 年 月 日 注文された方のお名前 (フリガナ) _____ 都道府県名 _____

内容

※品番やサイズが不明の場合は、お気軽にお問い合わせください。 ジュニアサイズ(ES~EEES)はFBHエクスプレス対象外となります。

ゲームシャツ

- | | | | | |
|---|---|---|---|---|
| <input type="checkbox"/> 20R-01 (半袖・ホワイト×レッド×ブラック) | <input type="checkbox"/> 20R-07 (半袖・オレンジ×ブラック×ホワイト) | <input type="checkbox"/> 21C-04 (半袖・イエロー×モスグリーン×ブラック) | <input type="checkbox"/> 22C-01 (半袖・ホワイト×ネイビー×レッド) | <input type="checkbox"/> 22C-07 (半袖・モスグリーン×ブラック×オレンジ) |
| <input type="checkbox"/> 20R-02 (半袖・ブルー×レッド×ホワイト) | <input type="checkbox"/> 20R-08 (半袖・モスグリーン×ブラック×イエロー) | <input type="checkbox"/> 21C-05 (半袖・ネイビー×ブラック×イエロー) | <input type="checkbox"/> 22C-02 (半袖・ブルー×ブラック×イエロー) | <input type="checkbox"/> 22C-08 (半袖・ピンク×ブラック×ホワイト) |
| <input type="checkbox"/> 20R-03 (半袖・レッド×ブラック×イエロー) | <input type="checkbox"/> 20R-09 (半袖・ピンク×ブラック×ホワイト) | <input type="checkbox"/> 21C-06 (半袖・オレンジ×ブラック×ホワイト) | <input type="checkbox"/> 22C-03 (半袖・レッド×ブラック×イエロー) | <input type="checkbox"/> G1R-01 (半袖・ブルー×ブラック) |
| <input type="checkbox"/> 20R-04 (半袖・イエロー×グリーン×ホワイト) | <input type="checkbox"/> 21C-01 (半袖・ブルー×ブラック×ゴールド) | <input type="checkbox"/> 21C-07 (半袖・モスグリーン×ブラック×イエロー) | <input type="checkbox"/> 22C-04 (半袖・イエロー×ブラック×グリーン) | <input type="checkbox"/> G1R-02 (半袖・レッド×ブラック) |
| <input type="checkbox"/> 20R-05 (半袖・サックス×ブラック×ホワイト) | <input type="checkbox"/> 21C-02 (半袖・レッド×ブラック×ゴールド) | <input type="checkbox"/> 21C-08 (半袖・エンジ×ブラック×ホワイト) | <input type="checkbox"/> 22C-05 (半袖・ネイビー×ホワイト×オレンジ) | <input type="checkbox"/> G1R-02 (長袖・レッド×ブラック) |
| <input type="checkbox"/> 20R-06 (半袖・ネイビー×オレンジ×ホワイト) | <input type="checkbox"/> 21C-03 (半袖・ホワイト×ブラック×ゴールド) | <input type="checkbox"/> 21C-09 (半袖・ピンク×ブラック×ホワイト) | <input type="checkbox"/> 22C-06 (半袖・オレンジ×ブラック×ホワイト) | <input type="checkbox"/> G1R-03 (半袖・ホワイト×ブラック) |

注文数	サイズ	S	M	L	XL	XXL	XXXL	合計
数量								

※上の30点からお選びいただき、□印に、●をおつけください。エリの形状は変更できません。

ゲームパンツ

- | | | |
|---|--|--|
| <input type="checkbox"/> P-04 (ブラック) | <input type="checkbox"/> PL6-02 (ブルー×レッド×ホワイト) | <input type="checkbox"/> PL6-08 (モスグリーン×ブラック×イエロー) |
| <input type="checkbox"/> P-07 (ホワイト) | <input type="checkbox"/> PL6-03 (レッド×ブラック×イエロー) | <input type="checkbox"/> PL6-09 (ホワイト×ブラック) |
| <input type="checkbox"/> P-10 (ネイビー) | <input type="checkbox"/> PL6-04 (イエロー×グリーン×ホワイト) | <input type="checkbox"/> PL6-10 (ブラック×ホワイト) |
| <input type="checkbox"/> PL3-01 (ホワイト×ブラック) | <input type="checkbox"/> PL6-05 (サックス×ブラック×ホワイト) | <input type="checkbox"/> PL6-11 (ピンク×ブラック×ホワイト) |
| <input type="checkbox"/> PL3-08 (ブラック×ホワイト) | <input type="checkbox"/> PL6-06 (ネイビー×オレンジ×ホワイト) | <input type="checkbox"/> GP1-02 (ホワイト) |
| <input type="checkbox"/> PL3-10 (ネイビー×イエロー) | <input type="checkbox"/> PL6-07 (オレンジ×ブラック×ホワイト) | <input type="checkbox"/> GP1-03 (ブラック) |
| <input type="checkbox"/> PL6-01 (ホワイト×レッド×ブラック) | ※上の19点からお選びいただき、□印に、●をおつけください。 | |

注文数	サイズ	S	M	L	XL	XXL	XXXL	合計
数量								

ストッキング

品番(空欄でも可): _____
長さ: **A. 11人制用** **B. フットサル用ショートタイプ**
ストッキングカラー: _____ ラインカラー: _____

注文数	サイズ	大人用	Jr-女性用(大) (24~22cm)	Jr-女性用(小) (21~19cm)	合計
数量					

キーパーシャツ

- | | | |
|---------------------------------------|---|--|
| <input type="checkbox"/> GK3-1 (サックス) | <input type="checkbox"/> GK7-3 (グレー×ブラック) | <input type="checkbox"/> GK8-3 (イエロー×モスグリーン) |
| <input type="checkbox"/> GK3-2 (イエロー) | <input type="checkbox"/> GK8-2 (サックス×ブルー) | <input type="checkbox"/> GK10-3 (レッド×ブラック) |
- ※上の6点からお選びいただき、□印に、●をおつけください。

注文数	サイズ	S	M	L	XL	XXL	XXXL	合計
数量								

キーパーパンツ

- | | | |
|--|---|--|
| <input type="checkbox"/> GKSP-1 (ハーフ・ブラック) | <input type="checkbox"/> GKSP-2 (ハーフ・レッド) | <input type="checkbox"/> GKSP-3 (ハーフ・イエロー) |
| <input type="checkbox"/> GKLP-1 (ロング・ブラック) | <input type="checkbox"/> GKLP-2 (ロング・レッド) | <input type="checkbox"/> GKLP-3 (ロング・イエロー) |
- ※上の6点からお選びいただき、□印に、●をおつけください。

注文数	サイズ	M	L	XL	XXL	XXXL	合計
数量							

その他ご注文品

ボールやGKグローブなど、その他ご注文はこちらにご記入ください。

ご要望など

ご要望や注意点などございましたら、ご記入ください。

★当店をお知りになったきっかけを右の項目よりお選びください。 ○サッカー・フットサル雑誌 ○パソコンで検索した ○友人・知人の紹介
★新商品、価格割引、キャンペーン案内などのメール送信をご希望されますか? ○YES ○NO

FBHエクスプレスでご利用可能なマーキング内容は、5枚目の「FBHエクスプレスサービスについて」の「○マーキングについて」の表をご覧くださいませ。

▶マーキング

	書体	カラー	フチのカラー
背番号			
胸番号			
腰番号			

〈個人名〉

※下表の「個人名」欄にご記入ください。

書体:	カラー:	アレンジ:
-----	------	-------

※個人名では2色(フチ付)マーキングはお願いできません。

〈チーム名①〉

書体:	カラー:	フチのカラー:	アレンジ:
-----	------	---------	-------

※2色(フチ付)マーキングにする場合、文字の組み合わせによっては、製作不可能なケースがあります。また、選択できるアレンジはストレートのみになります。

〈チーム名②〉

チーム名を2箇所ご希望の場合

書体:	カラー:	フチのカラー:	アレンジ:
-----	------	---------	-------

※2色(フチ付)マーキングにする場合、文字の組み合わせによっては、製作不可能なケースがあります。また、選択できるアレンジはストレートのみになります。

〈チーム名③〉

チーム名を3箇所ご希望の場合

書体:	カラー:	フチのカラー:	アレンジ:
-----	------	---------	-------

※2色(フチ付)マーキングにする場合、文字の組み合わせによっては、製作不可能なケースがあります。また、選択できるアレンジはストレートのみになります。

▶ゼッケンナンバー・サイズ・個人名のご記入

ゼッケン	シャツ サイズ	パンツ サイズ	ストッキング サイズ	個人名	フリガナ
例 10	L	M	大人用	YAMADA	ヤマダ
1					
2					
3					
4					
5					
6					
7					
8					
9					
10					
11					
12					
13					
14					
15					
16					
17					
18					
19					
20					
21					
22					
23					
24					
25					

▶下図に背番号、チーム名などご希望のマーキングをご記入ください。



シャツ
フロント

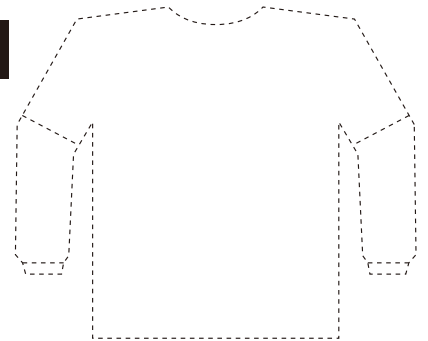

シャツ
バック

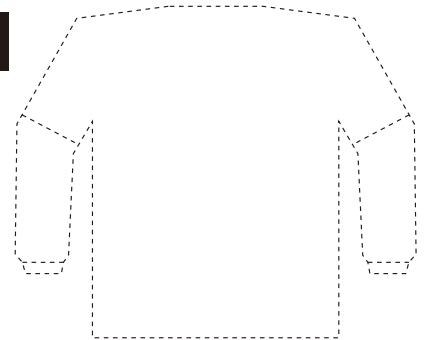

パンツ

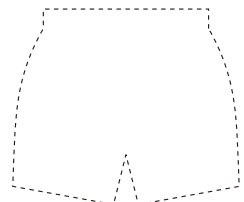

〈その他〉 エンブレムなどのご希望や、その他ご要望がありましたらご記入ください。

※ご注文数が26着以上及びリバーシブルウェアをご注文の時は、お手数ですが、本紙をコピーしてご記入ください。

FBHエクスプレスでご利用可能なマーキング内容は、5枚目の「FBHエクスプレスサービスについて」の「○マーキングについて」の表をご覧くださいませ。

▶マーキング

	書体	カラー	フチのカラー
背番号			
胸番号			
腰番号			

〈個人名〉

※下表の「個人名」欄にご記入ください。

書体:	カラー:	アレンジ:
-----	------	-------

※個人名では2色(フチ付)マーキングはお願いいたしません。

〈チーム名 ①〉

書体:	カラー:	フチのカラー:	アレンジ:
-----	------	---------	-------

※2色(フチ付)マーキングにする場合、文字の組み合わせによっては、製作不可能なケースがあります。また、選択できるアレンジはストレートのみになります。

〈チーム名 ②〉

チーム名を2箇所ご希望の場合

書体:	カラー:	フチのカラー:	アレンジ:
-----	------	---------	-------

※2色(フチ付)マーキングにする場合、文字の組み合わせによっては、製作不可能なケースがあります。また、選択できるアレンジはストレートのみになります。

〈チーム名 ③〉

チーム名を3箇所ご希望の場合

書体:	カラー:	フチのカラー:	アレンジ:
-----	------	---------	-------

※2色(フチ付)マーキングにする場合、文字の組み合わせによっては、製作不可能なケースがあります。また、選択できるアレンジはストレートのみになります。

▶ゼッケンナンバー・サイズ・個人名のご記入

ゼッケン	シャツ サイズ	パンツ サイズ	ストッキング サイズ	個人名	フリガナ
例 10	L	M	大人用	YAMADA	ヤマダ
1					
2					
3					
4					
5					
6					
7					
8					
9					
10					
11					
12					
13					
14					
15					
16					
17					
18					
19					
20					
21					
22					
23					
24					
25					

▶下図に背番号、チーム名などご希望のマーキングをご記入ください。

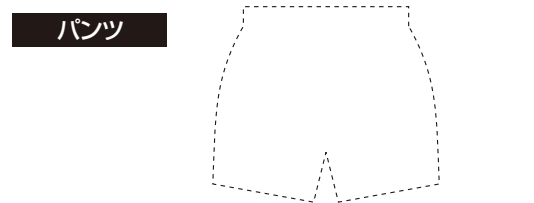
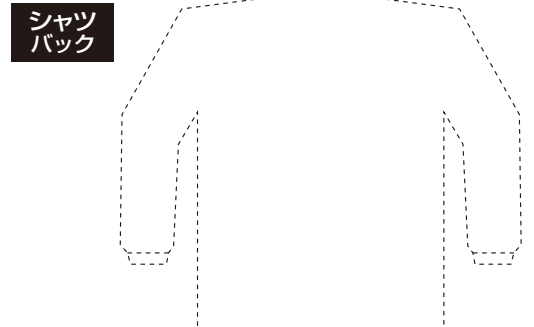
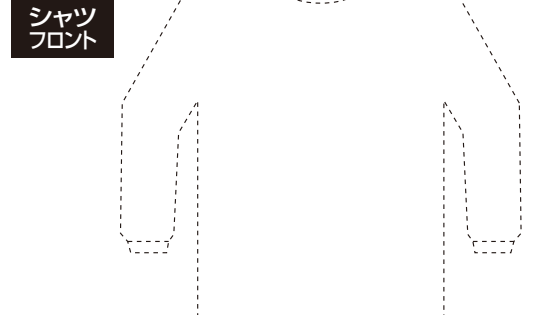

〈その他〉 エンブレムなどのご希望や、その他ご要望がありましたらご記入ください。

マーキング位置など、メール・電話などでは、お伝えきれない箇所がありましたら、ご記入の上送信ください。FAX：06-6633-3484



ご注文内容・マーキング内容に関しては、必ず内容確認のご連絡を致しますので、ご安心してご記入ください。必ずお客様がご了承されたからの発注となります。

フロント

バック

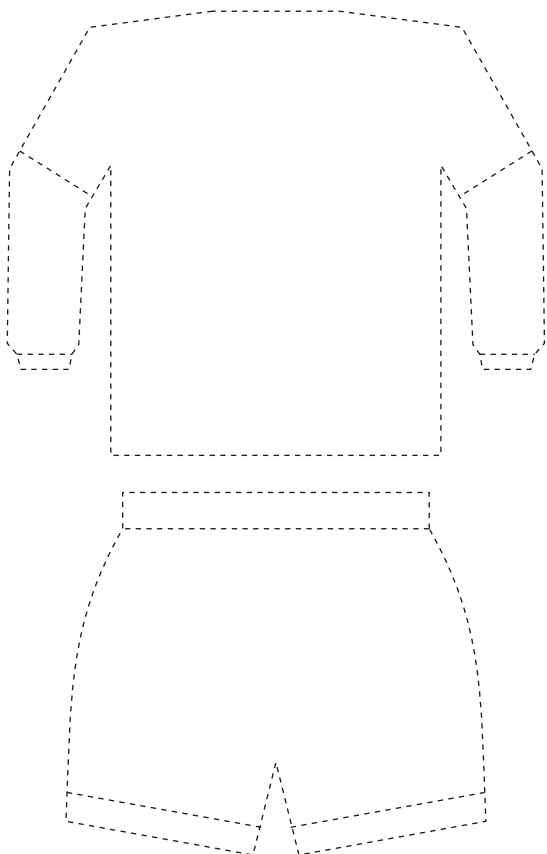
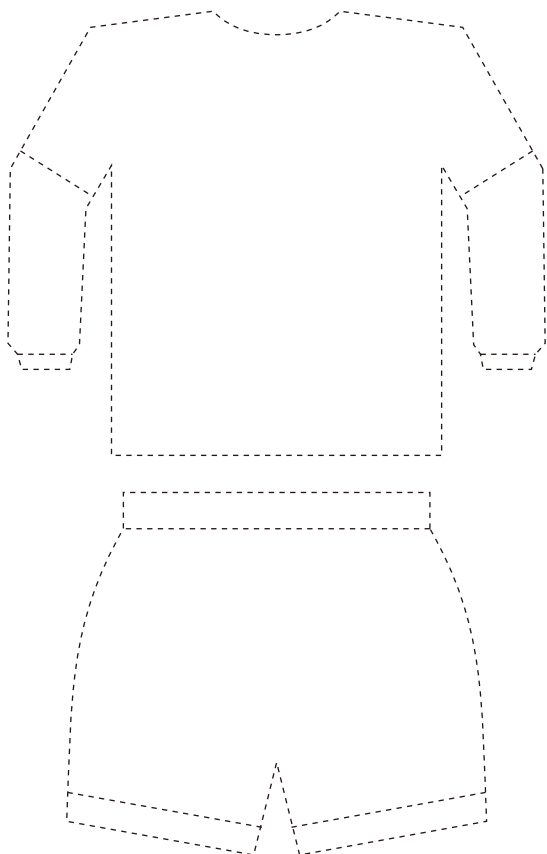

●ご注文済みですか? はい いいえ

フリガナ お名前	電話番号(自宅) ※必ず御記入ください。 ()	FAX ()
携帯電話番号 - -	E-mail @	



2週間でお届け可能！ FBHエクスプレスサービスについて

FBHエクスプレスは、2週間でお客様のお手元にユニフォームをお届けする特急納品サービスです。追加料金は一切不要です。
このサービスをご利用になる方は、下記の内容をよくお読みください。 ※大型連休、お盆、正月などの工場休業時は、FBHエクスプレスをご利用頂けない場合がございます。

FBHエクスプレス対象商品

ゲームシャツ

- 20R-01 (半袖・ホワイト×レッド×ブラック)
- 20R-02 (半袖・ブルー×レッド×ホワイト)
- 20R-03 (半袖・レッド×ブラック×イエロー)
- 20R-04 (半袖・イエロー×グリーン×ホワイト)
- 20R-05 (半袖・サックス×ブラック×ホワイト)
- 20R-06 (半袖・ネイビー×オレンジ×ホワイト)
- 20R-07 (半袖・オレンジ×ブラック×ホワイト)
- 20R-08 (半袖・モスグリーン×ブラック×イエロー)
- 20R-09 (半袖・ピンク×ブラック×ホワイト)
- 21C-01 (半袖・ブルー×ブラック×ホワイト)
- 21C-02 (半袖・レッド×ブラック×ホワイト)
- 21C-03 (半袖・ホワイト×ブラック×ホワイト)
- 21C-04 (半袖・イエロー×ブラック×ホワイト)
- 21C-05 (半袖・ネイビー×ブラック×ホワイト)
- 21C-06 (半袖・オレンジ×ブラック×ホワイト)
- 21C-07 (半袖・モスグリーン×ブラック×ホワイト)
- 21C-08 (半袖・エンジ×ブラック×ホワイト)
- 21C-09 (半袖・ピンク×ブラック×ホワイト)
- 22C-01 (半袖・ホワイト×ネイビー×レッド)
- 22C-02 (半袖・ブルー×ブラック×イエロー)
- 22C-03 (半袖・レッド×ブラック×イエロー)
- 22C-04 (半袖・イエロー×ブラック×グリーン)
- 22C-05 (半袖・ネイビー×ホワイト×オレンジ)
- 22C-06 (半袖・オレンジ×ブラック×ホワイト)
- 22C-07 (半袖・モスグリーン×ブラック×オレンジ)
- 22C-08 (半袖・ピンク×ブラック×ホワイト)
- G1R-01 (半袖・ブルー×ブラック)
- G1R-02 (半袖・レッド×ブラック)
- G1R-03 (半袖・ホワイト×ブラック)

ゲームパンツ

- P-04 (ブラック)
- P-07 (ホワイト)
- P-10 (ネイビー)
- PL3-01 (ホワイト×ブラック)
- PL3-08 (ブラック×ホワイト)
- PL3-10 (ネイビー×イエロー)
- PL6-01 (ホワイト×レッド×ブラック)
- PL6-02 (ブルー×レッド×ホワイト)
- PL6-03 (レッド×ブラック×イエロー)
- PL6-04 (イエロー×グリーン×ホワイト)
- PL6-05 (サックス×ブラック×ホワイト)
- PL6-06 (ネイビー×オレンジ×ホワイト)
- PL6-07 (オレンジ×ブラック×ホワイト)
- PL6-08 (モスグリーン×ブラック×イエロー)
- PL6-09 (ホワイト×ブラック)
- PL6-10 (ブラック×ホワイト)
- PL6-11 (ピンク×ブラック×ホワイト)
- GP1-02 (ホワイト)
- GP1-03 (ブラック)

キーパーシャツ

- GK3-1 (サックス)
- GK3-2 (イエロー)
- GK7-3 (グレー×ブラック)
- GK8-2 (サックス×ブルー)
- GK8-3 (イエロー×モスグリーン)
- GK10-3 (レッド×ブラック)

キーパーパンツ

- GKSP-1 (ハーフ・ブラック)
- GKSP-2 (ハーフ・レッド)
- GKSP-3 (ハーフ・イエロー)
- GKLP-1 (ロング・ブラック)
- GKLP-2 (ロング・レッド)
- GKLP-3 (ロング・イエロー)

ストッキング

●全カラー・全タイプ、セレクトOK!

対象商品に関するご注意

○ご注文可能サイズについて

- シャツ及びパンツ(ゴールキーパー含む)…S、M、L、XL、XXL、XXXLの各サイズ。
- ストッキング……………大人用、Jr.女性用(大)、Jr.女性用(小)の各サイズ
Jr.女性用(大)：サイズ24～22cm / Jr.女性用(小)：サイズ21～19cm

※ 在庫は十分ございますが、数量は日々変動いたしますので、
万が一ご希望に添えない場合もございます。予めご了承ください。

○マーキングについて

●ゼッケン番号・チーム名・個人名マーキング	○	すべてご利用できます。注)各書体は、必ず「書体リスト」からお選びください。
●ラバーエンブレム / パリユータイプ ●ししゅうエンブレム / ワンポイントタイプ	△	プラス5営業日となります。お急ぎの方はご相談ください。
●ラバーエンブレム ●ししゅうエンブレム) 完全オリジナルタイプ	×	ご利用いただけません。
●シャツ、ストッキングへの直接ししゅう	×	ご利用いただけません。

FBHエクスプレス ご注文の流れ・お支払い方法

STEP
1
ご注文

「FBHエクスプレス対象商品」及び「店頭在庫品リスト」の中からご希望商品とマーキング内容の決定後、
FAX・E-mail・お電話などによりご注文ください。

●当サービスをご利用のお客様は、ご注文時に必ず「FBHエクスプレス利用」とお知らせください。

STEP
2
確認

ご注文内容を確認後、お支払代金・お届け予定日をお電話でお知らせします。

- ご注文をいただいた後、記入もれや記入ミスを防ぐ為に、ご注文内容について即日、遅くとも24時間以内(定休日を除く)に確認のご連絡を致します(ご注文内容の変更が有りましたら、その時にお知らせください)。
- この確認後、お客様にお支払いいただく商品代金、及び、おおよその商品のお届け予定日をお知らせします。その内容をお客様がご確認、ご了承された時点で、初めて正式なご注文となります。
※ご注文の有効期限は1週間です。

STEP
3
お支払い
お届け

お伝えした代金の半額(または半額以上)を下記の銀行口座にお振り込みください。
残金のお支払いは商品お届け時に、代金引換となります。

※ただちに、お代金のお振込をお願いします。ユニフォーム在庫数は日々、変動致しますので、お振込が遅れますと、在庫が無くなる、お届けが遅れるなど、ご希望に添えなくなる場合がございます。
※代引手数料はサービスさせていただきます。※代金引換時のお支払いはクレジットカードでもご利用OKです。JCB・VISA・Master・ダイナース・アメックスがご利用頂けます。

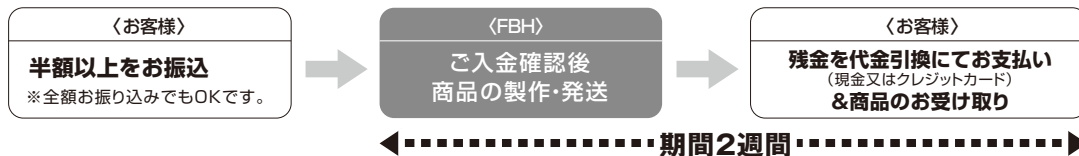

←.....期間2週間.....→

ご注文時のご注意

- 注1)お届けはご入金確認後2週間となります。午後3時以降や、土、日、祝日にお振り込みされた場合、ご入金の確認は翌銀行営業日になりますので、この場合ユニフォームのお届けはこの翌営業日の2週間後となります。
- 注2)ただちに、お代金のお振込をお願いします。ユニフォーム在庫数は日々、変動致しますので、お振込が遅れますと、在庫が無くなる、お届けが遅れるなど、ご希望に添えなくなる場合がございます。
- 注3)天災・災害による交通事情の乱れ、お盆・GWなどの大型連休、新型インフルエンザの発症、お客様のご都合による各種ご変更、商品のお届け時にお客様がご不在の場合や、残金をお支払いいただけない場合は、お届けまでの期間が2週間を超える場合があります。
- 注4)万、商品のお届けが2週間を超えた場合、過失の有無に関わらず、当店は一切、その責を負いませんので、あらかじめご了承くださいませ。
- 注5)チームユニフォームという商品の性格上、ご注文後の商品のキャンセル・返品・交換等はいたしかねます。何卒、ご了承くださいませ。

※当サービスは日本国内のみに適用します(海外への発送はいたしません)。

お振り込み先

みずほ銀行 阿倍野橋支店

普通口座:2066562 口座名義:フットボールハウス

※お振込後の「お振込完了」のご連絡は、ご不要です。(みずほ銀行より、自動的に、お振込のお知らせが届きます。)

※もし、お振込人名義が、ご注文者名と異なる場合は、あらかじめ、ご連絡下さいませ。

※弊社口座名義は、正確には、「株式会社GENCO フットボールハウス」ですが、単に、「フットボールハウス」という、ご記入ご入力でも、お振込みが可能です。